mentionné

EUROPAN 2 / AMIENS

L'ILÔT OUVERT

L'ÎLOT OUVERT

L'idée dominante est celle d'un maillage qui reprend la continuité de la trame urbaine existante. **C**e maillage est hiérarchisé par une voie traversante, pièce de distribution intérieure du quartier. **L'**unité d'intervention est l'îlot, constitué d'un bâtiment complexe qui contient toutes les fonctions liées aux usages du logement et d'un espace public qui ouvre une de ses faces.

Dans un rapport d'échelle entre la ville et le quartier, les îlots se singularisent par des espaces libres intégrés capables d'accepter différents types d'occupation pouvant répondre à l'évolution dans le temps du programme. **T**andis que le projet trouve sa cohérence par une trame régulière de cheminements publics ou privés, dans un site clairement défini par ses limites fluviales.

Amiens : l'Îlot ouvert
architectes :
Dominique Blanc, France
Pascal Lefebvre, France
collaborateurs :
Pierre Bousquet, ingénieur TPE, architecte associé
Guillaume Céleste, étudiant en architecture
Jean-Charles Meyer, architecte

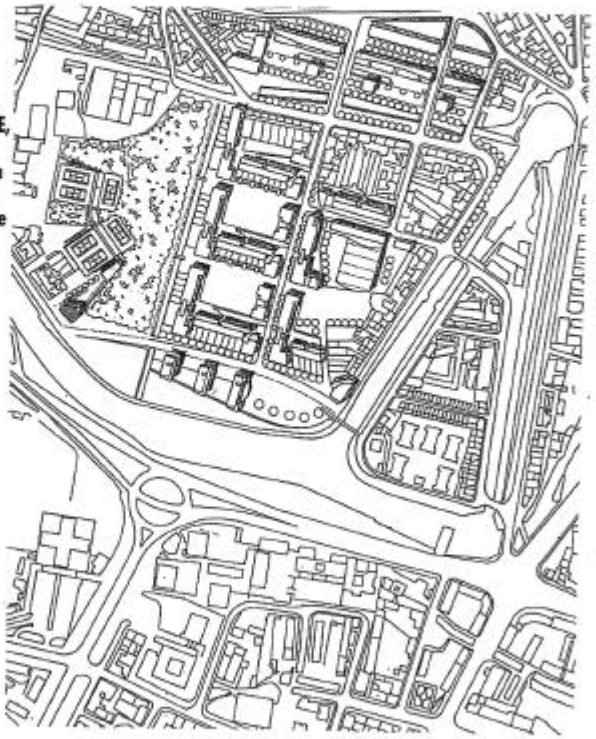

"En périphérie de ville, on ne fait pas de jardin du Luxembourg, avec ses grilles monumentales qui disent tellement bien la limite. Les statuts juridiques ne suffisent plus à qualifier l'espace, mais c'est le rôle de l'usage, de la forme et de la projection spatiale."

Christian Devillers

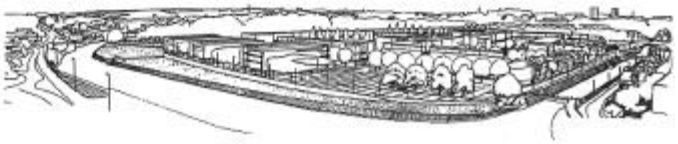

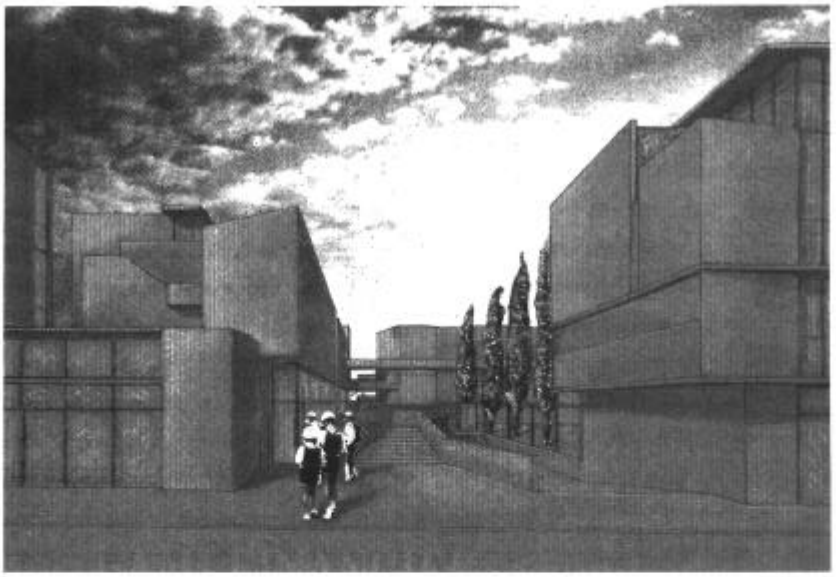

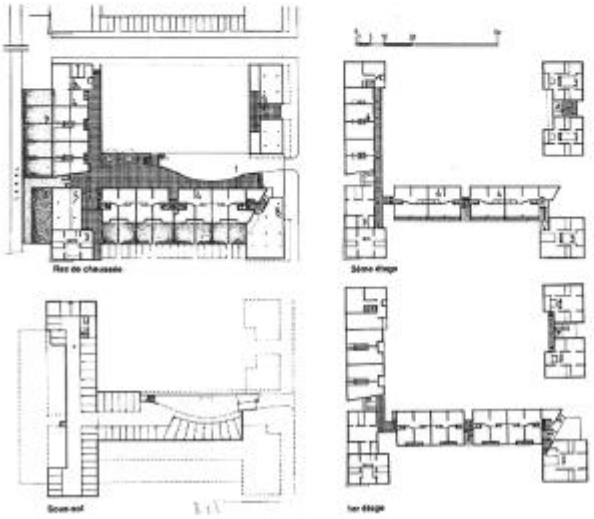

"J'ai retenu trois critères principaux d'appréciation : le vécu de l'utilisateur, que ce soit à l'intérieur de son logement ou à l'intérieur du quartier, la mixité des fonctions avec la flexibilité dans le temps et dans l'espace, les partis d'urbanisme et ceux d'architecture."

Olivier Marec